



FICHA TÉCNICA REFERENCIAL DE PUNTO CRÍTICO PARA EL CIERRE DE BRECHA, EN EL SECTOR VALLE NUEVO, DISTRITO CORONEL GREGORIO ALBARRACIN LANCHIPA, PROVINCIA DE TACNA, DEPARTAMENTO DE TACNA

FTR-CB-PREV N° 0514-2025-ANA-AAA.CO-ALA.CL

**PROPUESTA TECNICA:** LIMPIEZA, DESCOLMATACIÓN Y CONFORMACIÓN DE DIQUE CON ENROCADOS EN LA MARGEN DERECHA E IZQUIERDA DE LA QUEBRADA VIÑANI, SECTOR VALLE NUEVO, DISTRITO CORONEL GREGORIO ALBARRACIN LANCHIPA, PROVINCIA DE TACNA, DEPARTAMENTO DE TACNA.

1. UBICACIÓN:

AAA CAPLINA OCOÑA ALA CAPLINA LOCUMBA Fecha 14/08/2025

1.1. Ubicación política

Departamento TACNA Provincia TACNA Distrito CORONEL GREGORIO Sector VALLE NUEVO

1.2. Ubicación hidrográfica

Unidad hidrográfica CUENCA HOSPICIO Cuerpo de agua QUEBRADA VIÑANI

1.3. Ubicación geográfica - Coordenadas UTM (Datum: WGS 84)

	Inicial			Final			Margen	Observación
	Norte (Y):	Este (X):	Zona	Norte (Y):	Este (X):	Zona		
TRAMO 1	7,999,963.00	368,627.00	19 S	7,999,364.40	367,539.72	19 S	EJE	LIMPIEZA Y DESCOLMATACION
TRAMO 2	7,999,968.83	368,624.71	19 S	7,999,607.94	368,056.99	19 S	AMBAS	ENROCADOS
TRAMO 3	7,999,496.72	367,853.21	19 S	7,999,371.04	367,536.27	19 S	AMBAS	ENROCADOS

2. EVALUACIÓN DE LA ZONA EXPUESTA:

2.1 Tipo de peligro

inundacion ☒ flujo de detritos ☒ erosion fluvial ☒

2.2. Nivel de Peligro

Alto ☒ Muy Alto ☐

2.3. Geología

El Tramo identificado, se establece en la quebrada Viñani sector (VALLE NUEVO) en el distrito de Coronel Gregorio Albarracin Lanchipa a la altura del Río Seco Arunta, presenta una geología compuesta por formaciones sedimentarias y volcánicas, destacando depósitos aluviales en valles, rocas volcánicas (andesitas y basaltos) en zonas altas, y depósitos eólicos en áreas desérticas. Los suelos varían según la zona: arenosos y de baja fertilidad en áreas bajas, pedregosos en laderas, y aluviales y fértiles en quebradas y valles. El subsuelo incluye sedimentos sueltos en zonas bajas y rocas volcánicas en las altas. La región, ubicada en una zona sísmica debido a la interacción de las placas de Nazca y Sudamericana, requiere planificación urbana cuidadosa.

Geodinamica externa: En la zona de estudio la actividad pluvial, en condiciones normales afecta relativamente, sin embargo en eventos extraordinarios, la periodica intensidad pluvial causa daños debido al volumen de precipitaciones, la velocidad de escorrentia, superficie de drenaje y caudal generado en las microcuencas.

Erosion Pluvial: Es un fenomeno que se presenta en mayor o menor grado de intensidad en las planicies a lo largo de la quebrada Viñani. Las principales causas de su ocurrencia son el incremento brusco de las escorrentias en cada temporada de lluvias, y las variaciones de su dinamica fluvial. Por lo que la erosion tiende a afectar a las riberas naturales y artificiales.

Inundaciones: Estas se dieron por efecto de crecida de la quebrada Viñani, principalmente en las ultimas decadas al incrementar la quebrada Viñani (Valle Nuevo), en más de 4.00 m3/seg, lo que causó colmatación de la caja de la quebrada, zocabación de la estructura de los puentes, afectación de terrenos agricolas en produccion, en ambos margenes de la quebrada; etc.arena, grava, piedra, canto rodado y malezas, colmatando el lecho del rio y la tendencia a causar daño. La descripción geológica corresponde al cauce de la quebrada Viñani y a sus márgenes, zonas susceptibles a inundación, el área de estudio ha sido enmarcada desde cerro Valle Nuevo

— inmediaciones de la quebrada Viñani todo el tramo de Valle Nuevo.

En general a lo largo de la quebrada Viñani y sus márgenes, se han encontrado materiales del cuaternario reciente como: Formación Moquegua, Formación Huayillas, Deposito fluvial de Llanura, Depósito fluvial de cauce, Deposito antropogénico de desmonte

Gravoso	X	Arenas	X	Limo	-	Arcillas	-
Gravoso( Mayores a 2 mm), Arenoso( 2 mm - 0.1 mm) y Arcilloso( menores de 0.1 mm)							

#### 2.4. Hidrología

Las inundaciones son eventos naturales, dado por la ocupación lenta o súbita del agua de quebradas y áreas que habitualmente están libres de protección o donde los niveles de las cotas de encauzamiento de los cuerpos de agua es sobrepasado por las aguas, producto de las intensas lluvias continuas en las partes altas de la cuenca del Hospicio, las fuentes de agua (lagos, lagunas) las cuales al exceder su capacidad provocan el desborde, ocasionando afectación y daños a poblaciones, cultivos, infraestructuras, vías entre otros. La quebrada Viñani no es ajena a estos fenómenos, a continuación se describe el estado situacional y las características que presenta mencionado quebrada. Se estima que en eventos extraordinarios en un periodo de retorno de 50 años es de 4.00 m<sup>3</sup>/s. generados a partir de los tributarios como la quebrada Charipujo, quebrada Challaveco y quebrada Calani (la quebrada Viñani no se tiene Estación Hidrológica). Durante la ocurrencia de la crecida de la quebrada Viñani en fecha 08 de enero del año 2019; ambos márgenes de la quebrada Viñani, se vió expuesta a colapso de canal de riego, inundacion de terrenos de cultivo, tambien podrian inundar la parte baja de la poblacion de Valle Nuevo, del distrito de Gregorio Albarracín Lanchipa, que se ubica frente al distrito de Gregorio Albarracín Lanchipa y provincia de Tacna. (Elaboración propia con la consulta de los residentes de Valle Nuevo-Viñani)

CUADRO N°01. CAUDALES QUEBRADA VIÑANI

CUADRO N° 01: CAUDALES DE LA QUEBRADA VIÑANI			
Año	Enero	Febrero	Marzo
2007			
2008	1.500	1.000	1.30
2009			
2010			
2011			
2012	3.000	3.000	1.74
2013			
2014			
2015			
2016			
2017			
2018			
2019	4.000	2.100	1.00
2020			
2021			
2022			
2023			
2024	1.800	2.000	1.970
2025	3.000	2.500	1.500

Fuente: Lo manifestado por los agricultores de Viñani



Ilustración: pedinetes del cauce principal de la quebrada Viñani  
Fuente: (Elaboración propia con la consulta de los residentes de Valle Nuevo)-Viñani

#### 2.5. Elementos expuestos:

En la zona de intervención, se identificaron los siguientes elementos expuestos:

Nº de Habitantes	Nº de Viviendas	Tipo	Nº de I.E.P./I.E.S.	Nombre	Centros de Salud	Nombre	Otros	Nombre
42	26	ladrillo, bloque de Piedra, sillar con Adobe o tapia	1		-	-		
		Quincha (caña con Piedra con barro)	2					
		Madera (Pona)						
20	16	Otro material						

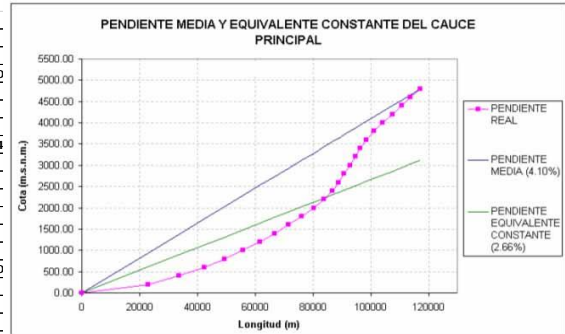
En la zona intervenida se ha identificado las siguientes áreas productivas e infraestructuras relacionadas:

Área Total (ha)	Cultivos	Área (ha)	Total cabezas de Ganado	Clase	Nº	Infraestructura afectada	Nombre	Cantidad	Longitud (m)
5.00	Maiz	-	-	Vacunos	-	Bocatomas	-	-	-
	Zapallo	-		Ovinos	-	Canales	-	-	-
	Hortalizas	5		Camelidos	-	Puente peatonal	Valle 2000	1	22
	-	-		Equinos	-	Carreteras	-	-	-
	-	-		Porcinos	-	Redes Electricas	Local	-	-
				otros	-	Servicios de agua y desagüe	Red principal	-	-

### 3. PROPUESTA TECNICA:

#### 3.1.-Estructural

Tipo	Unidad de medida	Cantidad	Descripción de la propuesta	Observaciones
DIQUE ENROCADO	km	2.12	Construcción dique con enrocado, en una longitud de 1060 m para la margen izquierda y 1060 m para la margen derecha de la quebrada Viñani, siendo un total de longitud = 2120 m	
DIQUE CON MAMPOSTERIA DE MURO DE CONCRETO	km			
MURO DE GAVIONES	km			
MURO DE CONCRETO	km			
ESPIGONES	Und.			
BOLSACRETO	Und.			
GEOBOLSAS	km			
GEOMALLAS	km			
BARRERA DINAMICA	Und.			
DIQUES TRANSVERSALES	Und.			
OTROS				

#### 3.2.- Medida No Estructural

Tipo	Unidad de medida	Cantidad	Descripción de la propuesta	Observaciones
LIMPIEZA Y DESCOLMATACIÓN	km	1.30	Limpieza y descolmatación del cauce de la quebrada Viñani en una longitud de 1300 m.	Material de conglomerado y suelto
CONFORMACIÓN DE DIQUE CON MATERIAL PROPIO	km	2.12	Construcción dique con material propio, en una longitud de 1060 m para la margen izquierda y 1060 m para la margen derecha de la quebrada Viñani, siendo un total de longitud = 2120 m	
DISIPADORES DE ROLIZOS	Und.			
REFORESTACIÓN	Und.			

##### 3.2.1 Acciones Complementarias

Sensibilizar sobre los sistemas de alerta temprana comunitaria, mapas de evacuación, zonas seguras y ayuda humanitaria, asimismo la Autoridad Nacional del Agua debe realizar capacitaciones sobre la importancia de la delimitación de fajas marginales asociada a un ordenanza local o regional, talleres de sensibilización a la población en temas de gestión de riesgos de desastres, para que las poblaciones afectadas se encuentren preparadas a los fenómenos negativos de la naturaleza.

#### 4. ESQUEMA DE PROPUESTA TÉCNICA:

#### 4.1.- VISTA DE PLANTA

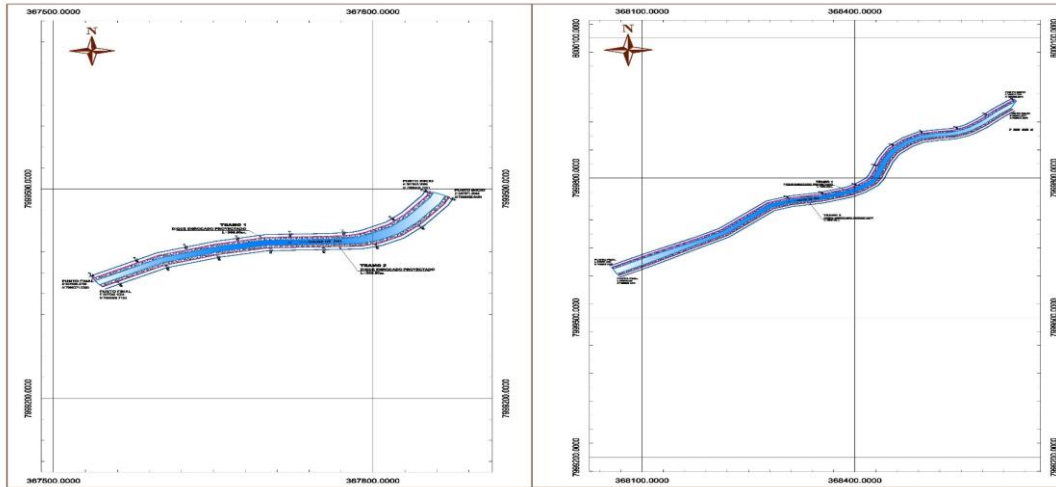

#### 4.2.-VISTA DE PERFIL

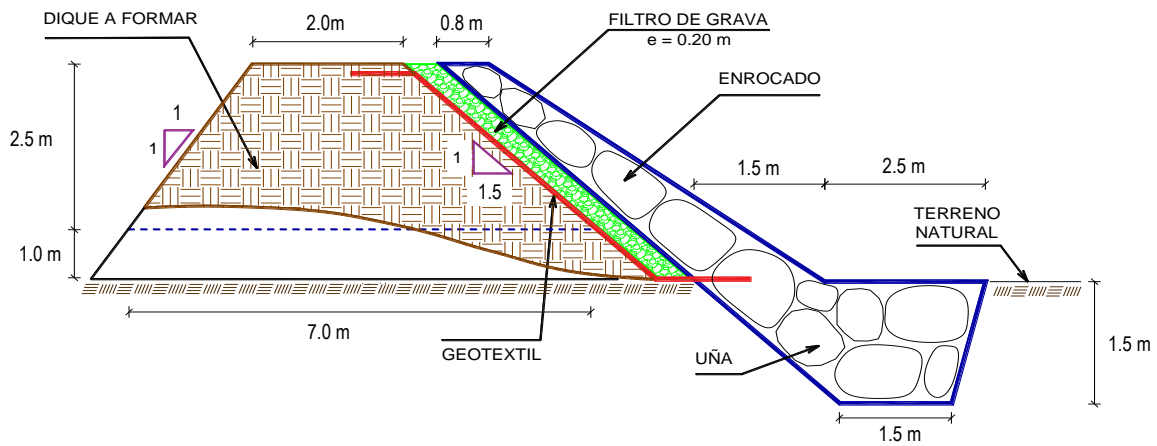

## 5. IMAGEN SATELITAL DE ZONA VULNERABLE (GOOGLE EARTH)

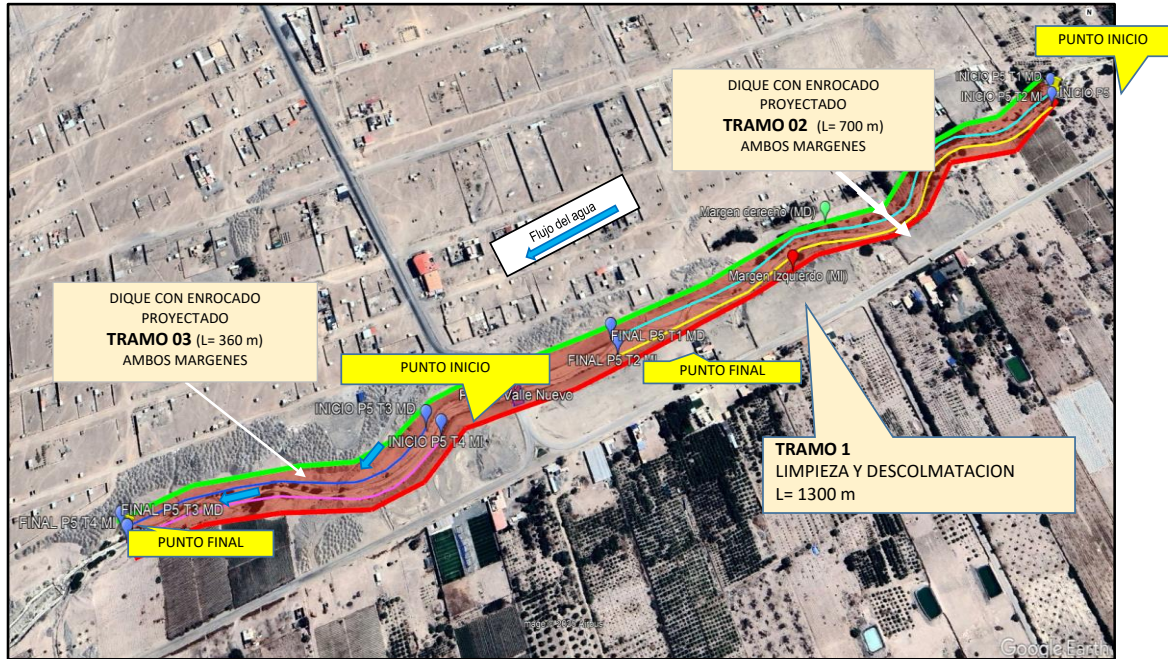

## 7. PANEL FOTOGRÁFICO DE ZONA VULNERABLE

### TRAMO 02



La acumulación de material suelto ha reducido el ancho natural del cauce, con presencia de socavación en ambos márgenes y el margen derecho del cauce con altura reducida.

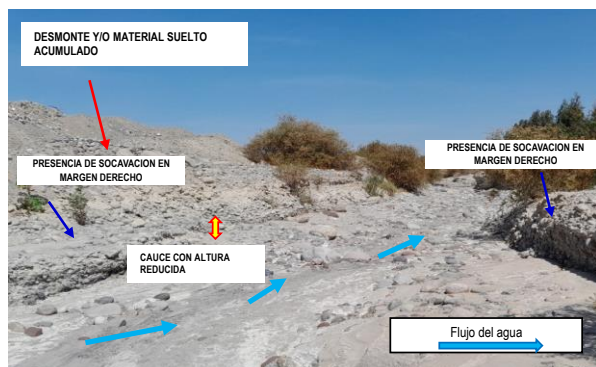

Reducción del ancho natural del cauce, con presencia de socavación en ambos márgenes, asimismo el margen derecho e izquierdo del cauce con altura reducida.



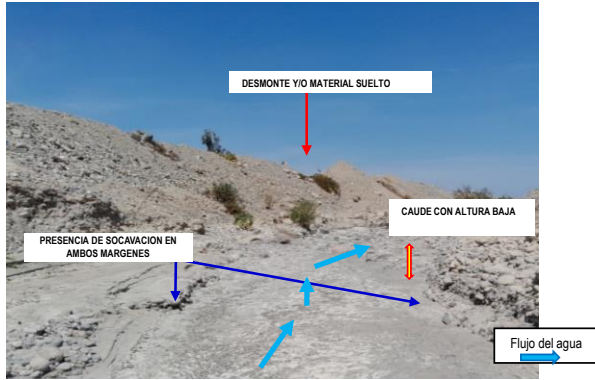

El cauce con presencia de material suelto con riesgo de deslizamiento, así mismo ambos márgenes están siendo erosionados; el cauce del río presenta altura reducida.

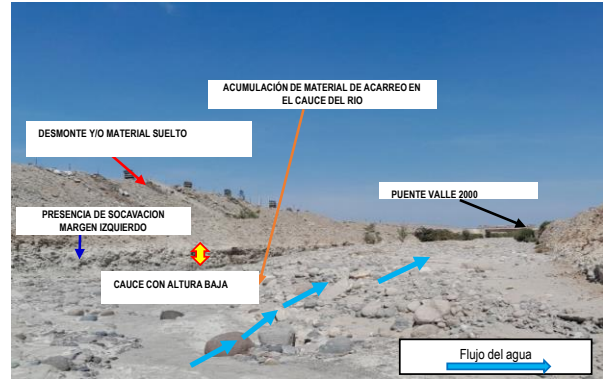

El cauce con presencia de material suelto con riesgo de deslizamiento, así mismo ambos márgenes están siendo erosionados; el cauce del río presenta altura reducida, presencia de área urbana alrededor como presencia del puente Valle 2000.

### TRAMO 03



Se observa desmonte acumulado en el margen del cauce con riesgo de deslizamiento, con presencia de cultivos de hortalizas cercanos, además de trocha carrozable que reduce la altura del margen del cauce del río.



Se observa material suelto acumulado en el margen izquierdo del cauce, con riesgo de deslizamiento, así como el margen derecho de altura baja.



El margen derecho e izquierdo de altura baja, con presencia de material suelto con riesgo de deslizamiento.



El margen derecho con socavación y riesgo de derrumbe, así mismo se observa el ancho del cauce angosto.



PERÚ

Ministerio  
de Desarrollo Agrario  
y Riego



## 8. PRESUPUESTO ESTIMADO:

ITEM	DESCRIPCIÓN	UND.	METRADO	PRECIO S/.	PARCIAL S/.
<b>01</b>	<b>LIMPIEZA, DESCOLMATACIÓN (1300.00m) Y CONFORMACIÓN DE DIQUE C/ENROCADO (L = 2120.00 m)</b>				
<b>01.01</b>	<b>OBRAS PROVISIONALES</b>				<b>3,184.63</b>
01.01.01	CASETA DE GUARDIANA Y ALMACEN	m2	15.00	93.74	1,406.04
01.01.02	CARTEL INFORMATIVO DE LA ACTIVIDAD 3.60 x 4.80 m	und	1.00	1,778.59	1,778.59
<b>01.02</b>	<b>OBRAS PRELIMINARES</b>				<b>36,956.01</b>
01.02.01	MOVILIZACIÓN Y DESMOVILIZACIÓN DE MAQUINARIA	vje	2.00	10,021.59	20,043.18
01.02.02	HABILITACION DE VIAS DE ACCESO	km	0.30	7,721.90	2,316.57
01.02.03	RAMPA DE INGRESO Y SALIDA A LA ZONA DE TRABAJO	m3	240.00	6.03	1,446.78
01.02.04	TRAZO Y REPLANTEO	KM	2.36	1,881.02	4,439.20
01.02.05	CONTROL TOPOGRAFICO	Km	2.36	2,830.63	6,680.28
01.02.05	DESVÍO DEL RÍO	m	100.00	20.30	2,030.00
<b>01.03</b>	<b>MOVIMIENTO DE TIERRAS</b>				<b>624,690.66</b>
01.03.02	LIMPIEZA Y DESCOLMATACIÓN DEL CAUCE	m3	32,500.00	7.33	238,203.88
01.03.03	CONFORMACIÓN DE DIQUE CON MATERIAL PROPIO	m3	28,620.00	7.66	219,151.38
01.03.04	EXCAVACIÓN PARA UÑA DE ENROCADO	m3	8,745.00	13.05	114,136.05
01.03.05	PERFILADO Y REFINE EN TALUD DE DIQUE	m2	8,994.40	3.95	35,536.04
01.03.06	ELIMINACIÓN DE MATERIAL EXCEDENTE	m3	1,219.00	14.49	17,663.31
<b>01.04</b>	<b>PROTECCIÓN CON ENROCADO</b>				<b>3,094,443.12</b>
01.04.01	GEOTEXTIL NO TEJIDO DE 400 GR/M2 (INCLUYE SUMINISTRO E INSTALACION)	m2	17,384.00	16.20	281,620.80
01.04.02	SUMINISTRO, TRANSPORTE Y COLOCACION DE FILTRO DE GRAVA	m3	1,272.00	133.25	169,497.69
01.04.03	EXTRACCIÓN DE ROCAS CON EXPLOSIVOS PARA ENROCADO	m3	16,059.00	41.01	658,573.17
01.04.04	SELECCIÓN Y ACOPIO DE ROCAS	m3	16,059.00	18.88	303,195.85
01.04.05	CARGUÍO Y TRANSPORTE DE ROCAS	m3	16,059.00	86.72	1,392,652.54
01.04.06	ACOMODO DE ROCAS EN UÑA DE ENROCADO	m3	6,996.00	21.78	152,372.88
01.04.07	ACOMODO DE ROCAS EN TALUD DE ENROCADO	m3	5,851.20	23.33	136,530.20
<b>1.05</b>	<b>FLETE TERRESTRE</b>				<b>15,000.00</b>
01.05.01	FLETE TERRESTRE	glb	1.00	15,000.00	15,000.00
	<b>COSTO DIRECTO</b>				<b>3,774,274.42</b>
	GASTOS GENERALES 10 % (CD)				377,427.44
	UTILIDAD 10 % (CD)				377,427.44
	<b>SUB TOTAL</b>				<b>4,529,129.31</b>
	IGV (18%)				815,243.28
	<b>TOTAL</b>				<b>5,344,372.58</b>
	SUPERVISIÓN 3 % (CD)				113,228.23
	SEGUIMIENTO Y MONITOREO 1% (CD)				37,742.74
	FICHA DEFINITIVA				15,000.00
	<b>PRESUPUESTO TOTAL REFERENCIAL</b>				<b>5,510,343.56</b>

SON :

CINCO MILLONES QUINIENTOS DIEZ MIL TRESIENTOS CUARENTA Y TRES CON 56/00 SOLES

## 9. CRONOGRAMA REFERENCIAL DE LA PROPUESTA TECNICA

ITEM	ACTIVIDAD	UND.	Nº días	PLAZO DE EJECUCION				PLAZO DE EJECUCION				PLAZO DE EJECUCION			
				MES 01				MES 02				MES 03			
				I	II	III	IV	I	II	III	IV	I	II	III	IV
<b>1.00</b>	<b>LIMPIEZA, DESCOLMATACIÓN (1300.00m) Y CONFORMACIÓN DE DIQUE C/ENROCADO (L = 2120.00 m)</b>														
<b>1.01</b>	<b>OBRAS PROVISIONALES</b>														
01.01.01	CASETA DE GUARDIANA Y ALMACEN	m2	1.00												
01.01.02	CARTEL INFORMATIVO DE LA ACTIVIDAD 3.60 x 4.80 m	Und.	1.00												
<b>1.02</b>	<b>OBRAS PRELIMINARES</b>														
01.02.01	MOVILIZACIÓN Y DESMOVILIZACIÓN MAQUINARIA PESADA	vje	2.00												
01.02.02	MANTENIMIENTO Y/O HABILITACION DE VIAS DE ACCESO	Km	1.00												
01.02.03	RAMPA DE INGRESO Y SALIDA A LA ZONA DE TRABAJO	m3	1.00												
01.02.04	TRAZO Y REPLANTEO	Km	4.00												
01.02.05	CONTROL TOPOGRAFICO	km	48.00												
01.02.06	DESVÍO DEL RÍO	M	1.00												
<b>1.03</b>	<b>MOVIMIENTO DE TIERRAS</b>														
01.03.01	LIMPIEZA Y DESCOLMATACIÓN DEL CAUCE	m3	39.00												
01.03.02	CONFORMACIÓN DE DIQUE CON MATERIAL PROPIO	m3	34.00												
01.03.03	EXCAVACIÓN PARA UÑA DE ENROCADO	m3	20.00												
01.03.04	PERFILADO Y REFINE EN TALUD DE DIQUE	m2	11.00												
01.03.05	ELIMINACIÓN DE MATERIAL EXCEDENTE	m3	12.00												
<b>1.04</b>	<b>PROTECCIÓN CON ENROCADO</b>														
01.04.01	GEOTEXTIL NO TEJIDO DE 400 GR/M2 (INCLUYE SUMINISTRO E INSTALACION)	m2	19.00												
01.04.02	SUMINISTRO, TRANSPORTE Y COLOCACION DE FILTRO DE GRAVA	m3	3.00												
01.04.03	EXTRACCIÓN DE ROCAS CON EXPLOSIVOS PARA ENROCADO	m3	59.00												
01.04.04	SELECCIÓN Y ACOPIO DE ROCAS	m3	48.00												
01.04.05	CARGUÍO Y TRANSPORTE DE ROCAS	m3	59.00												
01.04.06	ACOMODO DE ROCAS EN UÑA DE ENROCADO	m3	18.00												
01.04.07	ACOMODO DE ROCAS EN TALUD DE ENROCADO	m3	14.00												
<b>1.05</b>	<b>FLETE TERRESTRE</b>														
01.05.01	FLETE TERRESTRE	glb	1.00												



PERÚ

Ministerio  
de Desarrollo Agrario  
y Riego

**ACTIVIDADES A REALIZAR PARA EL CUMPLIMIENTO DE LA PROPUESTA TECNICA REFERENCIAL**

ITEM	ACTIVIDAD	MES 01				MES 02				MES 03			
		I	II	III	IV	I	II	III	IV	I	II	III	IV
01.01	FORMULACION DE FICHA TECNICA												
01.02	CONTRATACION												
01.03	EJECUCION												
01.04	SEGUIMIENTO												
01.05	LIQUIDACION												

Fecha de elaboración de la ficha: 14/08/2025

**NOTA :** \* LA PRESENTE FICHA TECNICA ES REFERENCIAL, RESPECTO AL PRESUPUESTO, METRADOS, COSTOS UNITARIOS E INSUMOS; DEBIENDO SER LA FICHA TECNICA DEFINITIVA LA QUE ESTABLEZCA EL PRESUPUESTO DE LA ACTIVIDAD U OBRA.

\* LA PROPUESTA TECNICA ES REFERENCIAL Y PUEDE VARIAR DE ACUERDO AL ESTUDIO DE LA FICHA TECNICA DEFINITIVA



### PRESUPUESTO REFERENCIAL DE LA PROPUESTA TECNICA

Actividad LIMPIEZA, DESCOLMATACIÓN Y CONFORMACIÓN DE DIQUE CON ENROCADO EN AMBAS MARGENES DE LA QUEBRADA VIÑANI, SECTOR VALLE NUEVO, DISTRITO CORONEL GREGORIO ALBARRACIN LANCHIPA, PROVINCIA DE TACNA, DEPARTAMENTO DE TACNA.

Lugar SECTOR VALLE NUEVO, DISTRITO CORONEL GREGORIO ALBARRACIN LANCHIPA, PROVINCIA DE TACNA, DEPARTAMENTO DE TACNA.  
Fecha 14/08/2025

ITEM	DESCRIPCIÓN	UND.	METRADO	PRECIO S/.	PARCIAL S/.
<b>01</b>	<b>LIMPIEZA, DESCOLMATACIÓN (1300.00m) Y CONFORMACIÓN DE DIQUE C/ENROCADO (L = 2120.00 m)</b>				
<b>01.01</b>	<b>OBRAS PROVISIONALES</b>				<b>3,184.63</b>
01.01.01	CASETA DE GUARDIANIA Y ALMACEN	m2	15.00	93.74	1,406.04
01.01.02	CARTEL INFORMATIVO DE LA ACTIVIDAD 3.60 x 4.80 m	und	1.00	1,778.59	1,778.59
<b>01.02</b>	<b>OBRAS PRELIMINARES</b>				<b>36,956.01</b>
01.02.01	MOVILIZACIÓN Y DESMOVILIZACIÓN DE MAQUINARIA	vje	2.00	10,021.59	20,043.18
01.02.02	HABILITACION DE VIAS DE ACCESO	km	0.30	7,721.90	2,316.57
01.02.03	RAMPA DE INGRESO Y SALIDA A LA ZONA DE TRABAJO	m3	240.00	6.03	1,446.78
01.02.04	TRAZO Y REPLANTEO	KM	2.36	1,881.02	4,439.20
01.02.05	CONTROL TOPOGRAFICO	Km	2.36	2,830.63	6,680.28
01.02.05	DESVÍO DEL RÍO	m	100.00	20.30	2,030.00
<b>01.03</b>	<b>MOVIMIENTO DE TIERRAS</b>				<b>624,690.66</b>
01.03.02	LIMPIEZA Y DESCOLMATACIÓN DEL CAUCE	m3	32,500.00	7.33	238,203.88
01.03.03	CONFORMACIÓN DE DIQUE CON MATERIAL PROPIO	m3	28,620.00	7.66	219,151.38
01.03.04	EXCAVACIÓN PARA UÑA DE ENROCADO	m3	8,745.00	13.05	114,136.05
01.03.05	PERFILADO Y REFINE EN TALUD DE DIQUE	m2	8,994.40	3.95	35,536.04
01.03.06	ELIMINACIÓN DE MATERIAL EXCEDENTE	m3	1,219.00	14.49	17,663.31
<b>01.04</b>	<b>PROTECCIÓN CON ENROCADO</b>				<b>3,094,443.12</b>
01.04.01	GEOTEXTIL NO TEJIDO DE 400 GR/M2 (INCLUYE SUMINISTRO E INSTALACION)	m2	17,384.00	16.20	281,620.80
01.04.02	SUMINISTRO, TRANSPORTE Y COLOCACION DE FILTRO DE GRAVA	m3	1,272.00	133.25	169,497.69
01.04.03	EXTRACCIÓN DE ROCAS CON EXPLOSIVOS PARA ENROCADO	m3	16,059.00	41.01	658,573.17
01.04.04	SELECCIÓN Y ACOPIO DE ROCAS	m3	16,059.00	18.88	303,195.85
01.04.05	CARGUÍO Y TRANSPORTE DE ROCAS	m3	16,059.00	86.72	1,392,652.54
01.04.06	ACOMODO DE ROCAS EN UÑA DE ENROCADO	m3	6,996.00	21.78	152,372.88
01.04.07	ACOMODO DE ROCAS EN TALUD DE ENROCADO	m3	5,851.20	23.33	136,530.20
<b>1.05</b>	<b>FLETE TERRESTRE</b>				<b>15,000.00</b>
01.05.01	FLETE TERRESTRE	glb	1.00	15,000.00	15,000.00

<b>COSTO DIRECTO</b>	<b>3,774,274.42</b>
GASTOS GENERALES 10 % (CD)	377,427.44
UTILIDAD 10 % (CD)	377,427.44
<b>SUB TOTAL</b>	<b>4,529,129.31</b>
IGV (18%)	815,243.28
<b>TOTAL</b>	<b>5,344,372.58</b>
SUPERVISIÓN 3 % (CD)	113,228.23
SEGUIMIENTO Y MONITOREO 1% (CD)	37,742.74
FICHA DEFINITIVA	15,000.00
<b>PRESUPUESTO TOTAL REFERENCIAL</b>	<b>5,510,343.56</b>

**SON :** CINCO MILLONES QUINIENTOS DIEZ MIL TRESCIENTOS CUARENTA Y TRES CON 56/00 SOLES

**NOTA: EL PRESUPUESTO ES REFERENCIAL, DEBIENDO SER LA FICHA TECNICA DEFINITIVA LA QUE ESTABLEZCA EL PRESUPUESTO FINAL DE LA ACTIVIDAD U OBRA**

### PLANILLA GENERAL DE METRADOS REFERENCIAL DE LA PROPUESTA TECNICA

**Actividad:** LIMPIEZA, DESCOLMATACIÓN Y CONFORMACIÓN DE DIQUE CON ENROCADO EN AMBAS MARGENES DE LA QUEBRADA VIÑANI, SECTOR VALLE NUEVO, DISTRITO CORONEL GREGORIO ALBARRACIN LANCHIPA, PROVINCIA DE TACNA, DEPARTAMENTO DE TACNA.

**Ubicación:** SECTOR VALLE NUEVO, DISTRITO CORONEL GREGORIO ALBARRACIN LANCHIPA, PROVINCIA DE TACNA, DEPARTAMENTO DE TACNA.

**Fecha :** 14/08/2025

Item	Descripción	Unid.	Nro veces	Dimensiones			Parcial	Total
				Largo	Ancho	Altura		
<b>1.00</b>	<b>LIMPIEZA, DESCOLMATACIÓN (1300.00m) Y CONFORMACIÓN DE DIQUE C/ENROCADO (L = 2120.00 m)</b>							
<b>1.01</b>	<b>OBRAS PROVISIONALES</b>							
01.01.01	CASETA DE GUARDIANIA Y ALMACEN	m2	1.00	3.00	5.00		15.00	15.00
01.01.02	CARTEL INFORMATIVO DE LA ACTIVIDAD 3.60 x 4.80 m	Und.	1.00				1.00	1.00
<b>1.02</b>	<b>OBRAS PRELIMINARES</b>							
01.02.01	MOVILIZACIÓN Y DESMOVILIZACIÓN MAQUINARIA PESADA	vje	2.00				2.00	2.00
01.02.02	MANTENIMIENTO Y/O HABILITACION DE VIAS DE ACCESO	Km	1.00	0.30			0.30	0.30
01.02.03	RAMPA DE INGRESO Y SALIDA A LA ZONA DE TRABAJO	m3		15.00	4.00	4.00	240.00	240.00
01.02.04	TRAZO Y REPLANTEO	Km	1.00					2.36
	LIMPIEZA Y DESCOLMATACION		1.00	1.30				
	DIQUE ENROCADO		1.00	1.06				
01.02.05	CONTROL TOPOGRAFICO	Km	1.00					2.36
	LIMPIEZA Y DESCOLMATACION			1.30				
	DIQUE ENROCADO			1.06				
01.02.06	DESÍO DEL RIO	M	1.00	100.00			100.00	100.00
<b>1.03</b>	<b>MOVIMIENTO DE TIERRAS</b>							
01.03.01	LIMPIEZA Y DESCOLMATACIÓN DEL CAUCE	m3	1.00	1,300.00	25.00	1.00	32,500.00	32,500.00
01.03.02	CONFORMACIÓN DE DIQUE CON MATERIAL PROPIO	m3	2.00	1,060.00	4.50	3.00	28,620.00	28,620.00
					area			
01.03.03	EXCAVACIÓN PARA UÑA DE ENROCADO	m3	2.00	1,060.00	4.13		8,745.00	8,745.00
01.03.04	PERFILADO Y REFINE EN TALUD DE DIQUE	m2	2.00	1,060.00		4.24	8,994.40	8,994.40
						esponj		
01.03.05	ELIMINACIÓN DE MATERIAL EXCEDENTE	m3	1.00	1,060.00		1.15	1,219.00	1,219.00
<b>1.04</b>	<b>PROTECCIÓN CON ENROCADO</b>							
01.04.01	GEOTEXTIL NO TEJIDO DE 400 GR/M2 (INCLUYE SUMINISTRO E INSTALACION)	m2	2.00	1,060.00	8.20		17,384.00	17,384.00
01.04.02	SUMINISTRO, TRANSPORTE Y COLOCACION DE FILTRO DE GRAVA	m3	2.00	1,060.00	0.60		1,272.00	1,272.00
01.04.03	EXTRACCIÓN DE ROCAS CON EXPLOSIVOS PARA ENROCADO	m3			area			16,059.00
	Extracción de rocas para talud		2.00	1,060.00	3.45		7,314.00	
	Extracción de rocas para uña		2.00	1,060.00	4.13		8,745.00	
01.04.04	SELECCIÓN Y ACOPIO DE ROCAS	m3						16,059.00
	Selección y acopio de rocas para talud		2.00	1,060.00	3.45		7,314.00	
	Selección y acopio de rocas para uña		2.00	1,060.00	4.13		8,745.00	
01.04.05	CARGUÍO Y TRANSPORTE DE ROCAS	m3						16,059.00
	Carguío y transporte de rocas para talud		2.00	1,060.00	3.45		7,314.00	
	Carguío y transporte de rocas para uña		2.00	1,060.00	4.13		8,745.00	
01.04.06	ACOMODO DE ROCAS EN UÑA DE ENROCADO	m3						6,996.00
	Acomodo de rocas para uña de enrocado		2.00	1,060.00	4.13		6,996.00	
01.04.07	ACOMODO DE ROCAS EN TALUD DE ENROCADO	m3						5,851.20
	Acomodo de rocas para talud de enrocado		2.00	1,060.00	3.45		5,851.20	
<b>1.05</b>	<b>FLETE TERRESTRE</b>							
01.05.01	FLETE TERRESTRE	glb	1.00				1.00	1.00

### ESQUEMA DE LA PROPUESTA TECNICA

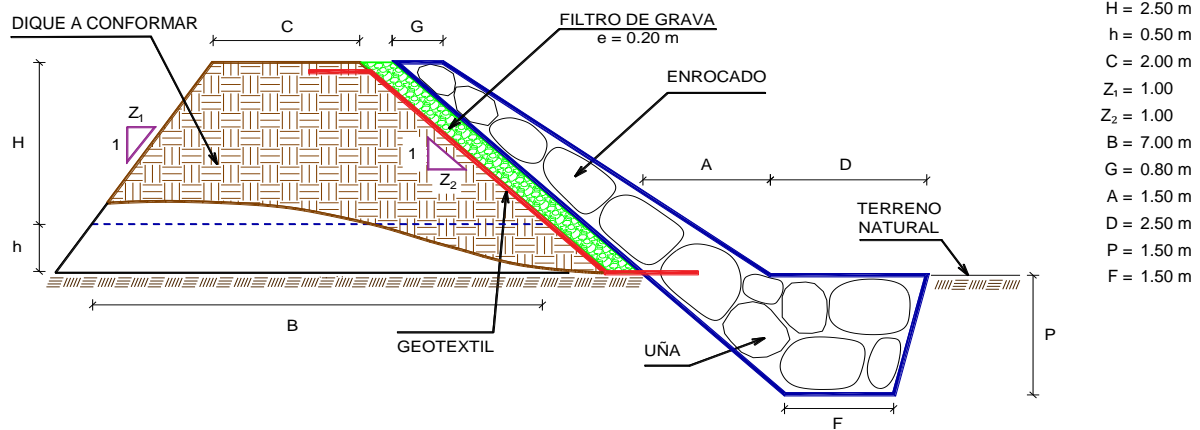

% de vacios en el enrocado = 20%

NOTA: LOS METRADOS SON REFERENCIALES, DEBIENDO SER LA FICHA TECNICA DEFINITIVA LA QUE ESTABLEZCA LOS VALORES FINALES, DE ACUERDO AL PLANTEAMIENTO ESTRUCTURAL

## ANALISIS DE COSTOS UNITARIOS REFERENCIAL DE LA PROPUESTA TECNICA

**Presupuesto:** LIMPIEZA, DESCOLMATACIÓN Y CONFORMACIÓN DE DIQUE CON ENROCADO EN AMBAS MARGENES DE LA QUEBRADA VIÑANI, SECTOR VALLE NUEVO, DISTRITO CORONEL GREGORIO ALBARRACIN LANCHIPA, PROVINCIA DE TACNA, DEPARTAMENTO DE TACNA.

**Fecha:** 14/08/2025

Partida	<b>01.01</b>		<b>CASETA DE GUARDIANIA Y/O ALMACEN</b>			
Rendimiento	<b>m2/DIA</b>	<b>20.0000</b>	<b>EQ. 20.0000</b>	Costo unitario directo por : m2		<b>93.74</b>
<b>Código</b>	<b>Descripción Recurso</b>	<b>Unidad</b>	<b>Cuadrilla</b>	<b>Cantidad</b>	<b>Precio S/.</b>	<b>Parcial S/.</b>
<b>Mano de Obra</b>						
0101010003	OPERARIO	hh	1.0000	0.4000	28.46	11.38
0101010004	OFICIAL	hh	1.0000	0.4000	22.40	8.96
0101010005	PEON	hh	1.0000	0.4000	20.29	8.12
						<b>28.46</b>
<b>Materiales</b>						
02041200010005	CLAVOS PARA MADERA CON CABEZA D kg			0.2500	7.25	1.81
0204180008	CALAMINA GALVANIZADA e=0.14 mm	m2		0.8000	9.60	7.68
0231010001	MADERA TORNILLO	p2		6.0000	7.00	42.00
02310500010007	TRIPLAY LUPUNA E= 6 mm	m2		0.7500	17.24	12.93
						<b>64.42</b>
<b>Equipos</b>						
0301010006	HERRAMIENTAS MANUALES	%mo		3.0000	0.28	0.85
						<b>0.85</b>
Partida	<b>01.02</b>		<b>CARTEL DE IDENTIFICACION DE ACTIVIDAD</b>			
Rendimiento	<b>und/DIA</b>	<b>1.0000</b>	<b>EQ. 1.0000</b>	Costo unitario directo por : und		<b>1,778.59</b>
<b>Código</b>	<b>Descripción Recurso</b>	<b>Unidad</b>	<b>Cuadrilla</b>	<b>Cantidad</b>	<b>Precio S/.</b>	<b>Parcial S/.</b>
<b>Mano de Obra</b>						
0101010003	OPERARIO	hh	1.0000	8.0000	28.46	227.68
0101010005	PEON	hh	2.0000	16.0000	20.29	324.64
						<b>552.32</b>
<b>Materiales</b>						
02041200010009	CLAVOS PARA MADERA CON CABEZA D kg			2.0000	7.25	14.50
0207030001	HORMIGON	m3		0.4800	40.00	19.20
0213010001	CEMENTO PORTLAND TIPO I (42.5 kg)	bol		1.2000	30.00	36.00
0231010001	MADERA TORNILLO	p2		70.0000	7.00	490.00
02901500260004	GIGANTOGRAFIA SEGUN DISEÑO	und		1.0000	650.00	650.00
						<b>1,209.70</b>
<b>Equipos</b>						
0301010006	HERRAMIENTAS MANUALES	%mo		3.0000	5.52	16.57
						<b>16.57</b>





Partida	02.01	MOVILIZACION Y DESMOVILIZACION DE MAQUINARIAS Y EQUIPOS					
Rendimiento	glb/DIA	1.0000	EQ. 1.0000	Costo unitario directo por : glb		10,021.59	
<b>Código</b>	<b>Descripción Recurso</b>	<b>Unidad</b>	<b>Cuadrilla</b>	<b>Cantidad</b>	<b>Precio S/.</b>	<b>Parcial S/.</b>	
<b>Mano de Obra</b>							
0101010005	PEON	hh	6.0000	48.0000	20.29	973.92	
						<b>973.92</b>	
<b>Equipos</b>							
0301010006	HERRAMIENTAS MANUALES	%mo		3.0000	9.74	29.22	
03012200010004	CAMION PLATAFORMA 4 x 6 300 HP 19 l hm		0.7500	6.0000	452.00	2,712.00	
0301220011	CAMION SEMI TRAYLER 6 x4 330 HP 35 T hm		1.8750	15.0000	420.43	6,306.45	
						<b>9,047.67</b>	
Partida	02.02	HABILITACION DE CAMINO DE ACCESO					
Rendimiento	km/DIA	0.8000	EQ. 0.8000	Costo unitario directo por : km		7,721.90	
<b>Código</b>	<b>Descripción Recurso</b>	<b>Unidad</b>	<b>Cuadrilla</b>	<b>Cantidad</b>	<b>Precio S/.</b>	<b>Parcial S/.</b>	
<b>Mano de Obra</b>							
0101010004	OFICIAL	hh	1.0000	10.0000	22.40	224.00	
0101010005	PEON	hh	1.0000	10.0000	20.29	202.90	
						<b>426.90</b>	
<b>Equipos</b>							
03011800020002	TRACTOR DE ORUGAS DE 300-330 HP	hm	1.0000	10.0000	729.50	7,295.00	
						<b>7,295.00</b>	
Partida	02.03	RAMPAS DE ACCESO A LA ACTIVIDAD					
Rendimiento	m3/DIA	1,000.0000	EQ. 1,000.0000	Costo unitario directo por : m3		6.03	
<b>Código</b>	<b>Descripción Recurso</b>	<b>Unidad</b>	<b>Cuadrilla</b>	<b>Cantidad</b>	<b>Precio S/.</b>	<b>Parcial S/.</b>	
<b>Mano de Obra</b>							
0101010005	PEON	hh	1.0000	0.0080	20.29	0.16	
0101010010	OFICIAL (CONTROLADOR)	hh	0.1000	0.0008	22.40	0.02	
						<b>0.18</b>	
<b>Equipos</b>							
0301010006	HERRAMIENTAS MANUALES	%mo		3.0000	0.004	0.01	
03011800020002	TRACTOR DE ORUGAS DE 300-330 HP	hm	1.0000	0.0080	729.50	5.84	
						<b>5.85</b>	
Partida	02.04	TRAZO Y REPLANTEO					
Rendimiento	km/DIA	0.5000	EQ. 0.5000	Costo unitario directo por : km		1,881.02	
<b>Código</b>	<b>Descripción Recurso</b>	<b>Unidad</b>	<b>Cuadrilla</b>	<b>Cantidad</b>	<b>Precio S/.</b>	<b>Parcial S/.</b>	
<b>Mano de Obra</b>							
0101010003	OPERARIO	hh	0.1000	1.6000	28.46	45.54	
0101010005	PEON	hh	0.5000	8.0000	20.29	162.32	
0101030000	TOPOGRAFO	hh	1.0000	16.0000	29.42	470.72	
01010300030003	AYUDANTE DE TOPOGRAFIA	hh	0.5000	8.0000	22.40	179.20	
						<b>857.78</b>	

**PERÚ****Ministerio  
de Desarrollo Agrario  
y Riego****Materiales**

02040300010043	FIERRO 3/8"	var		0.5000	22.30	11.15
0213010001	CEMENTO PORTLAND TIPO I (42.5 kg)	bol		3.6000	30.00	108.00
02130300010003	YESO BOLSA 25 kg	bol		3.0000	20.00	60.00
0231040001	ESTACAS DE MADERA	und		50.0000	4.65	232.50
0240020001	PINTURA ESMALTE	gal		0.3500	60.17	21.06
						<b>432.71</b>

**Equipos**

0301000014	MIRAS	día	2.0000	4.0000	17.36	69.44
0301000015	JALONES	día	4.0000	8.0000	14.96	119.68
0301000022	ESTACION TOTAL	he	1.0000	16.0000	23.48	375.68
0301010006	HERRAMIENTAS MANUALES	%mo		3.0000	8.58	25.73
						<b>590.53</b>

Partida **02.05** **CONTROL TOPOGRAFICO**Rendimiento **km/DIA** **0.2000** EQ. **0.2000** Costo unitario directo por : km **2,830.63**

Código	Descripción Recurso	Unidad	Cuadrilla	Cantidad	Precio S/.	Parcial S/.
<b>Mano de Obra</b>						
0101010004	OFICIAL	hh	0.1000	4.0000	22.40	89.60
0101010005	PEON	hh	0.5000	20.0000	20.29	405.80
0101030000	TOPOGRAFO	hh	1.0000	40.0000	29.42	1,176.80
01010300030003	AYUDANTE DE TOPOGRAFIA	hh	0.2500	10.0000	22.40	224.00
						<b>1,896.20</b>

**Materiales**

02130300010003	YESO BOLSA 25 kg	bol		3.0000	20.00	60.00
0231040001	ESTACAS DE MADERA	und		50.0000	4.65	232.50
0240020001	PINTURA ESMALTE	gal		0.2500	60.17	15.04
						<b>307.54</b>

**Equipos**

0301000023	NIVEL TOPOGRAFICO	hm	1.0000	40.0000	14.25	570.00
0301010006	HERRAMIENTAS MANUALES	%mo		3.0000	18.96	56.89
						<b>626.89</b>

Partida **02.06** **DESVIO DE CAUCE DE RIO**Rendimiento **m/DIA** **320.0000** EQ. **320.0000** Costo unitario directo por : m **20.30**

Código	Descripción Recurso	Unidad	Cuadrilla	Cantidad	Precio S/.	Parcial S/.
<b>Mano de Obra</b>						
0101010003	OPERARIO	hh	1.0000	0.0250	28.46	0.71
0101010004	OFICIAL	hh	0.5000	0.0125	22.40	0.28
0101010005	PEON	hh	2.0000	0.0500	20.29	1.01
						<b>2.00</b>
<b>Equipos</b>						
0301010006	HERRAMIENTAS MANUALES	%mo		3.0000	0.02	0.06
03011800020002	TRACTOR DE ORUGAS DE 300-330 HP	hm	1.0000	0.0250	729.50	18.24
						<b>18.30</b>

Profesional de la /  
la ficha técnAdministrador de La  
Administración Local Del AguaProfesional De: Director de La Autoridad  
Por La AA Administrativa Del Agua



Partida **03.01** **LIMPIEZA Y DESCOLMATACIÓN DE CAUCE DE RIO**

Rendimiento **m3/DIA** **850.0000** EQ. **850.0000** Costo unitario directo por : m3 **7.33**

Código	Descripción Recurso	Unidad	Cuadrilla	Cantidad	Precio S/.	Parcial S/.
<b>Mano de Obra</b>						
0101010003	OPERARIO	hh	1.0000	0.0094	28.46	0.27
0101010005	PEON	hh	1.0000	0.0094	20.29	0.19
<b>Equipos</b>						
0301010006	HERRAMIENTAS MANUALES	%mo		3.0000	0.00	0.01
03011800020002	TRACTOR DE ORUGAS DE 300-330 HP	hm	1.0000	0.0094	729.50	6.86
<b>6.87</b>						

Partida **03.02** **CONFORMACION DE DIQUE SECO C/ MAQUINARIA CON MATERIAL PROPIO**

Rendimiento **m3/DIA** **810.0000** EQ. **810.0000** Costo unitario directo por : m3 **7.66**

Código	Descripción Recurso	Unidad	Cuadrilla	Cantidad	Precio S/.	Parcial S/.
<b>Mano de Obra</b>						
0101010005	PEON	hh	1.0000	0.0099	20.29	0.20
0101010010	OFICIAL (CONTROLADOR)	hh	1.0000	0.0099	22.40	0.22
<b>0.42</b>						
<b>Equipos</b>						
0301010006	HERRAMIENTAS MANUALES	%mo		3.0000	0.004	0.01
03011800020002	TRACTOR DE ORUGAS DE 300-330 HP	hm	1.0000	0.0099	729.50	7.22
<b>7.23</b>						

Partida **03.03** **EXCAVACION DE UÑA PARA DIQUE**

Rendimiento **m3/DIA** **350.0000** EQ. **350.0000** Costo unitario directo por : m3 **13.05**

Código	Descripción Recurso	Unidad	Cuadrilla	Cantidad	Precio S/.	Parcial S/.
<b>Mano de Obra</b>						
0101010004	OFICIAL	hh	1.0000	0.0229	22.40	0.51
0101010005	PEON	hh	1.0000	0.0229	20.29	0.46
<b>0.98</b>						
<b>Equipos</b>						
0301010006	HERRAMIENTAS MANUALES	%mo		5.0000	0.01	0.05
03011700010007	EXCAVADORA SOBRE ORUGAS 170 - 25	hm	1.0000	0.0229	525.13	12.03
<b>12.07</b>						



Ministerio  
de Desarrollo Agrario  
y Riego



Partida	03.04	PERFILADO Y REFINE EN TALUD DE DIQUE				
Rendimiento	m2/DIA	1,200.0000	EQ. 1,200.0000	Costo unitario directo por : m2		3.95
<b>Código</b>	<b>Descripción Recurso</b>	<b>Unidad</b>	<b>Cuadrilla</b>	<b>Cantidad</b>	<b>Precio S/.</b>	<b>Parcial S/.</b>
<b>Mano de Obra</b>						
0101010004	OFICIAL	hh	1.0000	0.0067	22.40	0.15
0101010005	PEON	hh	2.0000	0.0133	20.29	0.27
						<b>0.42</b>
<b>Equipos</b>						
0301010006	HERRAMIENTAS MANUALES	%mo		3.0000	0.004	0.01
03011700010007	EXCAVADORA SOBRE ORUGAS 170 - 25/ hm		1.0000	0.0067	525.13	3.52
						<b>3.53</b>
Partida	03.05	ELIMINACION DE MATERIAL EXCEDENTE D=5 km				
Rendimiento	m3/DIA	1,200.0000	EQ. 1,200.0000	Costo unitario directo por : m3		14.49
<b>Código</b>	<b>Descripción Recurso</b>	<b>Unidad</b>	<b>Cuadrilla</b>	<b>Cantidad</b>	<b>Precio S/.</b>	<b>Parcial S/.</b>
<b>Mano de Obra</b>						
0101010005	PEON	hh	1.0000	0.0067	20.29	0.14
0101010010	OFICIAL (CONTROLADOR)	hh	0.1000	0.0007	22.40	0.02
						<b>0.16</b>
<b>Equipos</b>						
03011600010005	CARGADOR SOBRE LLANTAS DE 200 - 2 hm		1.0000	0.0067	399.70	2.68
0301220010	CAMION VOLQUETE 6 x 4 330HP15 M3	hm	4.0000	0.0267	436.20	11.65
						<b>14.33</b>
Partida	04.01	GEOTEXTIL NO TEJIDO DE 400 GR/M2 (INCLUYE SUMINISTRO E INSTALACION)				
Rendimiento	m2/DIA	400.0000	EQ. 400.0000	Costo unitario directo por : m2		16.20
<b>Código</b>	<b>Descripción Recurso</b>	<b>Unidad</b>	<b>Cuadrilla</b>	<b>Cantidad</b>	<b>Precio S/.</b>	<b>Parcial S/.</b>
<b>Mano de Obra</b>						
0101010003	OPERARIO	hh	1.0000	0.0200	28.46	0.57
0101010004	OFICIAL	hh	1.0000	0.0200	22.40	0.45
0101010005	PEON	hh	4.0000	0.0800	20.29	1.62
						<b>2.64</b>
<b>Materiales</b>						
0210020009	GEOTEXTIL NO TEJIDO MACTEX MT200	m2		1.0500	12.84	13.48
						<b>13.48</b>
<b>Equipos</b>						
0301010006	HERRAMIENTAS MANUALES	%mo		3.0000	0.03	0.08
						<b>0.08</b>

Profesional de la /  
la ficha técn

Administrador de La  
Administración Local Del Agua

Profesional De: Director de La Autoridad  
Por La AA Administrativa Del Agua



**PERÚ****Ministerio  
de Desarrollo Agrario  
y Riego**

Partida	<b>04.02</b>		<b>SUMINISTRO, TRANSPORTE Y COLOCACION DE FILTRO DE GRAVA</b>			
Rendimiento	<b>m3/DIA</b>	<b>250.0000</b>	<b>EQ. 250.0000</b>	<b>Costo unitario directo por : m3</b>		<b>133.25</b>
<b>Código</b>	<b>Descripción Recurso</b>	<b>Unidad</b>	<b>Cuadrilla</b>	<b>Cantidad</b>	<b>Precio S/.</b>	<b>Parcial S/.</b>
<b>Mano de Obra</b>						
0101010005	PEON	hh	62.5000	2.0000	20.29	40.58
0101010010	OFICIAL (CONTROLADOR)	hh	3.1250	0.1000	22.40	2.24
						<b>42.82</b>
<b>Materiales</b>						
0207010012	GRAVA SELECCIONADA 2-6 MM3	m3		1.1000	76.27	83.90
						<b>83.90</b>
<b>Equipos</b>						
0301010006	HERRAMIENTAS MANUALES	%mo		3.0000	0.43	1.28
03011700010007	EXCAVADORA SOBRE ORUGAS 170 - 25	hm	0.3125	0.0100	525.13	5.25
						<b>6.54</b>
Partida	<b>04.03</b>		<b>EXTRACCION DE ROCA C/EXPLOSIVOS</b>			
Rendimiento	<b>m3/DIA</b>	<b>200.0000</b>	<b>EQ. 200.0000</b>	<b>Costo unitario directo por : m3</b>		<b>41.01</b>
<b>Código</b>	<b>Descripción Recurso</b>	<b>Unidad</b>	<b>Cuadrilla</b>	<b>Cantidad</b>	<b>Precio S/.</b>	<b>Parcial S/.</b>
<b>Mano de Obra</b>						
0101010007	PERFORISTA	hh	2.0000	0.0800	30.99	2.48
0101010010	OFICIAL (CONTROLADOR)	hh	1.0000	0.0400	22.40	0.90
0101010011	AYUDANTE DE PERFORISTA	hh	2.0000	0.0800	29.30	2.34
01020100000013	TECNICO (AUTORIZADO x DISCAMEC)	hh	1.0000	0.0400	30.99	1.24
						<b>6.96</b>
<b>Materiales</b>						
0255100001	DINAMITA AL 65%	kg		0.2500	8.08	2.02
0255100009	MECHA L DE SEGURIDAD IMPERMEABLE	m		1.0000	15.00	15.00
0255100010	FULMINANTE	und		1.0000	4.00	4.00
0290230059	BARRENO DE 7/8" x 5 HP	und		0.0170	92.00	1.56
						<b>22.58</b>
<b>Equipos</b>						
0301010006	HERRAMIENTAS MANUALES	%mo		5.0000	0.07	0.35
03011400020002	MARTILLO NEUMATICO DE 29 kg	hm	2.0000	0.0800	10.18	0.81
03011400060005	COMPRESORA NEUMATICA 196 HP 600	hm	1.0000	0.0400	257.61	10.30
						<b>11.47</b>

Profesional de la /  
la ficha técn

Administrador de La  
Administración Local Del Agua

Profesional De: Director de La Autoridad  
Por La AA Administrativa Del Agua



Partida **04.04** **SELECCION Y ACOPIO DE ROCA EN CANTERA**

Rendimiento **m3/DIA** **250.0000** EQ. **250.0000** Costo unitario directo por : m3 **18.88**

Código	Descripción Recurso	Unidad	Cuadrilla	Cantidad	Precio S/.	Parcial S/.
<b>Mano de Obra</b>						
0101010004	OFICIAL	hh	1.0000	0.0320	22.40	0.72
0101010005	PEON	hh	2.0000	0.0640	20.29	1.30
<b>Equipos</b>						
0301010006	HERRAMIENTAS MANUALES	%mo		3.0000	0.02	0.06
03011700010007	EXCAVADORA SOBRE ORUGAS 170 - 25	hm	1.0000	0.0320	525.13	16.80
<b>16.86</b>						

Partida **04.05** **CARGUIO Y TRANSPORTE DE ROCA DIST. 16 km**

Rendimiento **m3/DIA** **200.0000** EQ. **200.0000** Costo unitario directo por : m3 **86.72**

Código	Descripción Recurso	Unidad	Cuadrilla	Cantidad	Precio S/.	Parcial S/.
<b>Mano de Obra</b>						
0101010004	OFICIAL	hh	1.0000	0.0400	22.40	0.90
<b>Equipos</b>						
0301010006	HERRAMIENTAS MANUALES	%mo		5.0000	0.01	0.05
03011600010005	CARGADOR SOBRE LLANTAS DE 200 - 2	hm	1.0000	0.0400	399.70	15.99
0301220010	CAMION VOLQUETE 6 x 4 330HP15 M3	hm	4.0000	0.1600	436.20	69.79
<b>85.83</b>						

Partida **04.06** **ACOMODO DE ROCA SOBRE UÑA**

Rendimiento **m3/DIA** **300.0000** EQ. **300.0000** Costo unitario directo por : m3 **21.78**

Código	Descripción Recurso	Unidad	Cuadrilla	Cantidad	Precio S/.	Parcial S/.
<b>Mano de Obra</b>						
0101010005	PEON	hh	4.0000	0.1067	20.29	2.16
0101010010	OFICIAL (CONTROLADOR)	hh	1.0000	0.0267	22.40	0.60
<b>Equipos</b>						
0301010006	HERRAMIENTAS MANUALES	%mo		3.0000	0.03	0.08
03011700010006	EXCAVADORA SOBRE ORUGAS 325 HP	hm	1.0000	0.0267	709.27	18.94
<b>19.02</b>						

**PERÚ****Ministerio  
de Desarrollo Agrario  
y Riego**Partida **04.07** **ACOMODO DE ROCA SOBRE TALUD DE DIQUE**Rendimiento **m3/DIA** **280.0000** EQ. **280.0000** Costo unitario directo por : m3 **23.33**

Código	Descripción Recurso	Unidad	Cuadrilla	Cantidad	Precio S/.	Parcial S/.
<b>Mano de Obra</b>						
0101010005	PEON	hh	4.0000	0.1143	20.29	2.32
0101010010	OFICIAL (CONTROLADOR)	hh	1.0000	0.0286	22.40	0.64
						<b>2.96</b>
<b>Equipos</b>						
0301010006	HERRAMIENTAS MANUALES	%mo		3.0000	0.03	0.09
03011700010006	EXCAVADORA SOBRE ORUGAS 325 HP	hm	1.0000	0.0286	709.27	20.29
						<b>20.37</b>

Partida **05.01** **FLETE TERRESTRE**Rendimiento **glb/DIA** EQ. Costo unitario directo por : glb **15,000.00**

Código	Descripción Recurso	Unidad	Cuadrilla	Cantidad	Precio S/.	Parcial S/.
<b>Materiales</b>						
0203020002	FLETE TERRESTRE	glb		1.0000	15,000.00	15,000.00
						<b>15,000.00</b>

**NOTA: LOS ANALISIS DE COSTOS UNITARIOS SON REFERENCIALES, DEBIENDO SER LA FICHA TECNICA DEFINITIVA LA QUE DETERMINE LOS COSTOS UNITARIOS FINALES**

Profesional de la /  
la ficha técnAdministrador de La  
Administración Local Del AguaProfesional De: Director de La Autoridad  
Por La AA Administrativa Del Agua



**RELACION DE INSUMOS REFERENCIAL DE LA PROPUESTA TECNICA**

PROPUESTA:

**LIMPIEZA, DESCOLMATACIÓN Y CONFORMACIÓN DE DIQUE CON ENROCADOS EN AMBOS MARGENES DE LA QUEBRADA VIÑANI, SECTOR VALLE NUEVO, DISTRITO CORONEL GREGORIO ALBARRACIN LANCHIPA, PROVINCIA DE TACNA, DEPARTAMENTO DE TACNA.**

LUGAR:

SECTOR VALLE NUEVO, DISTRITO CORONEL GREGORIO ALBARRACIN LANCHIPA, PROVINCIA DE TACNA, DEPARTAMENTO DE TACNA.

**MANO DE OBRA**

0101010003	OPERARIO	hh	673.4560	28.46	19,166.56
0101010004	OFICIAL	hh	1,784.1407	22.40	39,964.75
0101010005	PEON	hh	7,488.6535	20.29	151,944.78
0101010007	PERFORISTA	hh	1,284.7200	30.99	39,813.47
0101010010	OFICIAL (CONTROLADOR)	hh	1,408.0806	22.40	31,541.01
0101010011	AYUDANTE DE PERFORISTA	hh	1,284.7200	29.30	37,642.30
0101030000	TOPOGRAFO	hh	132.1600	29.42	3,888.15
01010300030003	AYUDANTE DE TOPOGRAFIA	hh	42.4800	22.40	951.55
01020100000013	TECNICO (AUTORIZADO x DISCAMEC)	hh	642.3600	30.99	19,906.74

**344,819.31**

**MATERIALES**

0203020002	FLETE TERRESTRE	glb	1.0000	15,000.00	15,000.00
02040300010043	FIERRO 3/8"	var	1.1800	22.30	26.31
02041200010005	CLAVOS PARA MADERA CON CABEZA DE 3"	kg	3.7500	7.25	27.19
02041200010009	CLAVOS PARA MADERA CON CABEZA DE 2" A 4"	kg	2.0000	7.25	14.50
0204180008	CALAMINA GALVANIZADA e=0.14 mm	m2	12.0000	9.60	115.20
0207010012	GRAVA SELECCIONADA 2-6 MM3	m3	1,399.2000	76.27	106,716.98
0207030001	HORMIGON	m3	0.4800	40.00	19.20
0210020009	GEOTEXTIL NO TEJIDO MACTEX MT200	m2	18,253.2000	12.84	234,371.09
0213010001	CEMENTO PORTLAND TIPO I (42.5 kg)	bol	9.6960	30.00	290.88
02130300010003	YESO BOLSA 25 kg	bol	14.1600	20.00	283.20
0231010001	MADERA TORNILLO	p2	160.0000	7.00	1,120.00
0231040001	ESTACAS DE MADERA	und	236.0000	4.65	1,097.40
02310500010007	TRIPLAY LUPUNA E= 6 mm	m2	11.2500	17.24	193.95
0240020001	PINTURA ESMALTE	gal	1.4160	60.17	85.20
0255100001	DINAMITA AL 65%	kg	4,014.7500	8.08	32,439.18
0255100009	MECHA L DE SEGURIDAD IMPERMEABLE BLANCA	m	16,059.0000	15.00	240,885.00
0255100010	FULMINANTE	und	16,059.0000	4.00	64,236.00
02901500260004	GIGANTOGRAFIA SEGUN DISEÑO	und	1.0000	650.00	650.00
0290230059	BARRENO DE 7/8" x 5 HP	und	273.0030	92.00	25,116.28

**722,687.56**

**EQUIPOS**

0301000014	MIRAS	día	9.4400	17.36	163.88
0301000015	JALONES	día	18.8800	14.96	282.44
0301000022	ESTACION TOTAL	he	37.7600	23.48	886.60
0301000023	NIVEL TOPOGRAFICO	hm	94.4000	14.25	1,345.20
0301010006	HERRAMIENTAS MANUALES	%mo			12,997.69
03011400020002	MARTILLO NEUMATICO DE 29 kg	hm	1,284.7200	10.18	13,078.45
03011400060005	COMPRESORA NEUMATICA 196 HP 600 - 690 PCM	hm	642.3600	257.61	165,478.36
03011600010005	CARGADOR SOBRE LLANTAS DE 200 - 250 HP 4. yd3	hm	650.5273	399.70	260,015.76
03011700010006	EXCAVADORA SOBRE ORUGAS 325 HP	hm	354.1375	709.27	251,179.10
03011700010007	EXCAVADORA SOBRE ORUGAS 170 - 250 HP 1	hm	787.1310	525.13	413,346.10
03011800020002	TRACTOR DE ORUGAS DE 300-330 HP	hm	596.2580	729.50	434,970.21
03012200010004	CAMION PLATAFORMA 4 x 6 300 HP 19 tn	hm	12.0000	452.00	5,424.00
0301220010	CAMION VOLQUETE 6 x 4 330HP15 M3	hm	2,601.9873	436.20	1,134,986.86
0301220011	CAMION SEMI TRAYLER 6 x4 330 HP 35 TN	hm	30.0000	420.43	12,612.90

**2,706,767.55**

**Total SI.**

**3,774,274.42**

**NOTA: LOS INSUMOS SON REFERENCIALES, DEBIENDO SER LA FICHA TECNICA DEFINITIVA LA QUE ESTABLEZCA LOS PRECIOS REALES**



### CRONOGRAMA REFERENCIAL DE LA PROPUESTA TECNICA

**Actividad**

**LIMPIEZA, DESCOLMATACIÓN Y CONFORMACIÓN DE DIQUE CON ENROCADO EN AMBAS MARGENES DE LA QUEBRADA VIÑANI, SECTOR VALLE NUEVO, DISTRITO CORONEL GREGORIO ALBARRACIN LANCHIPA, PROVINCIA DE TACNA, DEPARTAMENTO DE TACNA.**

**Ubicación**

SECTOR VALLE NUEVO, DISTRITO CORONEL GREGORIO ALBARRACIN LANCHIPA, PROVINCIA DE TACNA, DEPARTAMENTO DE TACNA.

**Fecha**

14/08/2025

ITEM	ACTIVIDAD	UND.	N° días	PLAZO DE EJECUCION				PLAZO DE EJECUCION				PLAZO DE EJECUCION			
				MES 01				MES 02				MES 03			
				I	II	III	IV	I	II	III	IV	I	II	III	IV
1.00	LIMPIEZA, DESCOLMATACIÓN (1300.00m) Y CONFORMACIÓN DE DIQUE C/ENROCADO (L = 2120.00 m)														
1.01	OBRAS PROVISIONALES														
01.01.01	CASETA DE GUARDIANA Y ALMACEN	m2	1.00												
01.01.02	CARTEL INFORMATIVO DE LA ACTIVIDAD 3.60 x 4.80 m	Und.	1.00												
1.02	OBRAS PRELIMINARES														
01.02.01	MOVILIZACIÓN Y DESMOVILIZACIÓN MAQUINARIA PESADA	vje	2.00												
01.02.02	MANTENIMIENTO Y/O HABILITACION DE VIAS DE ACCESO	Km	1.00												
01.02.03	RAMPA DE INGRESO Y SALIDA A LA ZONA DE TRABAJO	m3	1.00												
01.02.04	TRAZO Y REPLANTEO	Km	4.00												
01.02.05	CONTROL TOPOGRAFICO	km	48.00												
01.02.06	DESVÍO DEL RÍO	M	1.00												
1.03	MOVIMIENTO DE TIERRAS														
01.03.01	LIMPIEZA Y DESCOLMATACIÓN DEL CAUCE	m3	39.00												
01.03.02	CONFORMACIÓN DE DIQUE CON MATERIAL PROPIO	m3	34.00												
01.03.03	EXCAVACIÓN PARA UÑA DE ENROCADO	m3	20.00												
01.03.04	PERFILADO Y REFINE EN TALUD DE DIQUE	m2	11.00												
01.03.05	ELIMINACIÓN DE MATERIAL EXCEDENTE	m3	12.00												
1.04	PROTECCIÓN CON ENROCADO														
01.04.01	GEOTEXTIL NO TEJIDO DE 400 GR/M2 (INCLUYE SUMINISTRO E INSTALACION)	m2	19.00												
01.04.02	SUMINISTRO, TRANSPORTE Y COLOCACION DE FILTRO DE GRAVA	m3	3.00												
01.04.03	EXTRACCIÓN DE ROCAS CON EXPLOSIVOS PARA ENROCADO	m3	59.00												
01.04.04	SELECCIÓN Y ACOPIO DE ROCAS	m3	48.00												
01.04.05	CARGUÍO Y TRANSPORTE DE ROCAS	m3	59.00												
01.04.06	ACOMODO DE ROCAS EN UÑA DE ENROCADO	m3	18.00												
01.04.07	ACOMODO DE ROCAS EN TALUD DE ENROCADO	m3	14.00												
1.05	FLETE TERRESTRE														
01.05.01	FLETE TERRESTRE	glb													

## CRONOGRAMA DE ACTIVIDADES PARA EL CUMPLIMIENTO DE OBRA

**PRESUPUESTO**

LIMPIEZA, DESCOLMATACIÓN Y CONFORMACIÓN DE DIQUE CON ENROCADO EN AMBAS MARGENES DE LA QUEBRADA VIÑANI, SECTOR VALLE NUEVO, DISTRITO CORONEL GREGORIO ALBARRACIN LANCHIPA, PROVINCIA DE TACNA, DEPARTAMENTO DE TACNA.

**FECHA**

14/08/2025

ITEM	ACTIVIDAD	MES 01				MES 02				MES 03			
		I	II	III	IV	I	II	III	IV	I	II	III	IV
01.01	FORMULACION DE FICHA TECNICA												
01.02	CONTRATACION												
01.03	EJECUCION												
01.04	SEGUIMIENTO												
01.05	LIQUIDACION												

### MAQUINARIA QUE SE EMPLEARÁ EN LA ACTIVIDAD

TIEMPO A LA ACTIVIDAD = 1.00 Hr

TIEMPO A LA CANTERA = 1.50 Hr

TIPO DE MÁQUINA	CANT. (UND)	TIEMPO HORAS (IDA Y VUELTA)
<b>VEHÍCULOS TRANSPORTABLES</b>		
TRACTOR DE ORUGAS DE 140-160 HP	1	2.0
EXCAVADORA SOBRE ORUGAS 170-250 HP, 1.10-2.75 Yd <sup>3</sup>	1	2.0
<b>CAMION PLATAFORMA 4 X 2 122 HP 8 ton</b>		<b>3.0</b>
<b>VEHÍCULOS AUTO TRANSPORTABLES</b>		
CAMION VOLQUETE DE 15 m <sup>3</sup>	3	6.0
CAMION CISTERNA 4 X 2 (AGUA) 122 HP 2,000 gl	1	2.0
CARGADOR SOBRE LLANTAS DE 125-155 HP 3 yd <sup>3</sup>	1	2.0